

SECCION LONGITUDINAL

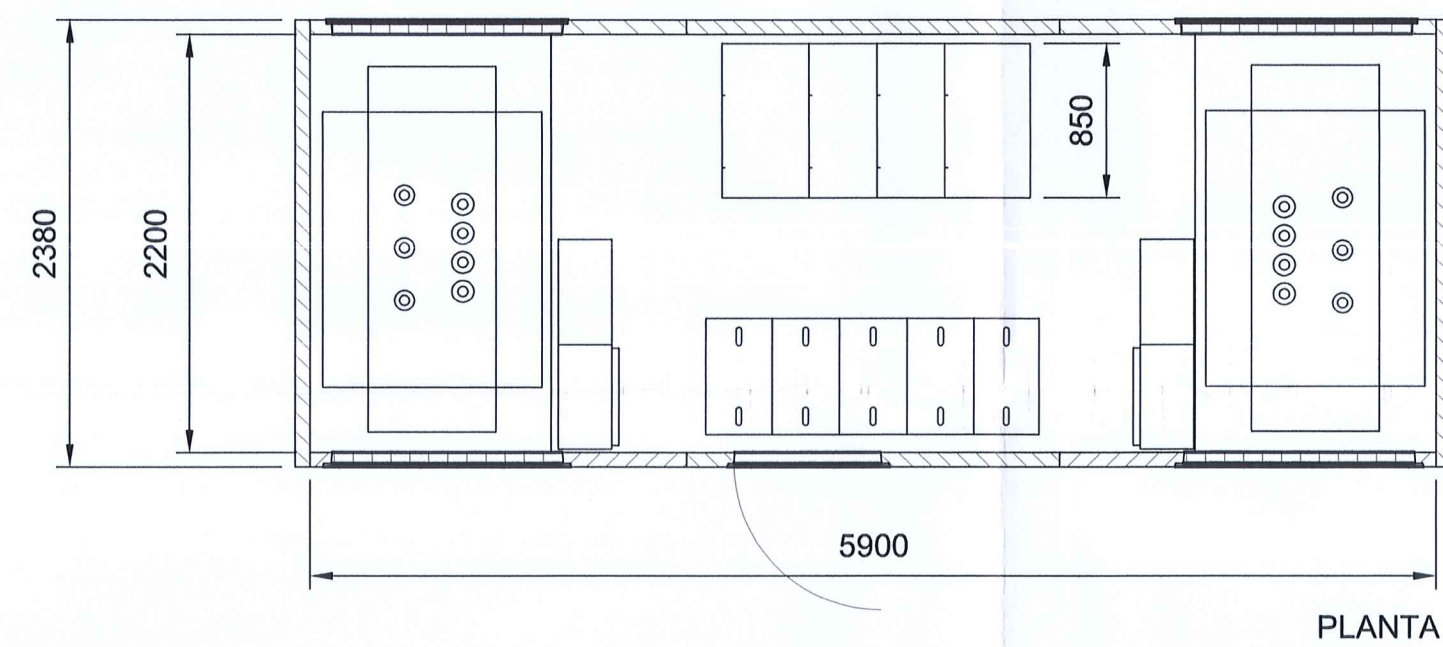

PLANTA

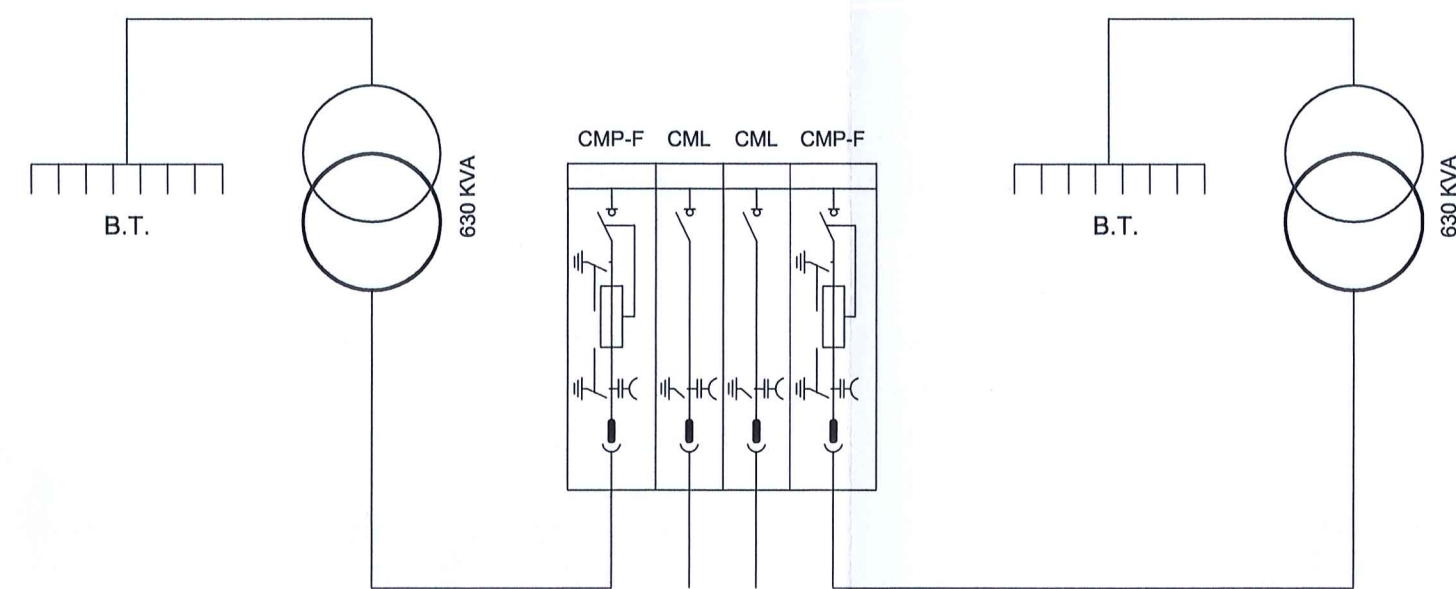

ESQUEMA BASICO

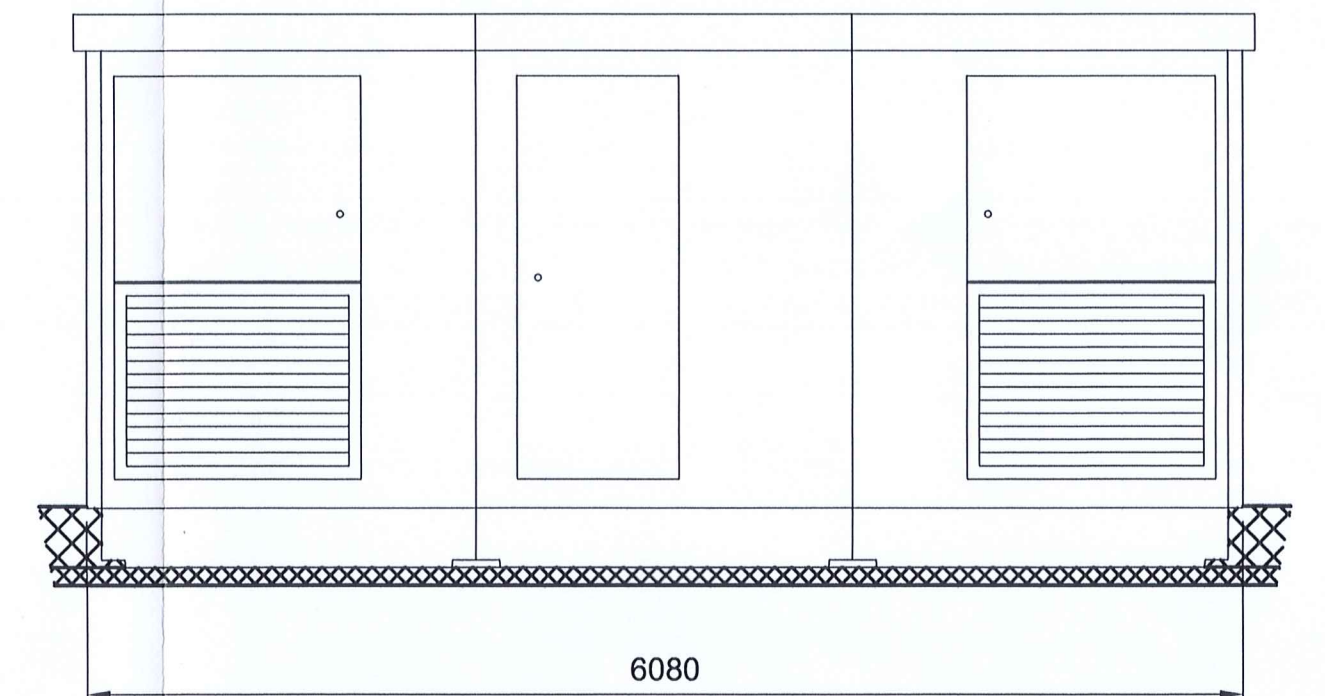

ALZADO ANTERIOR

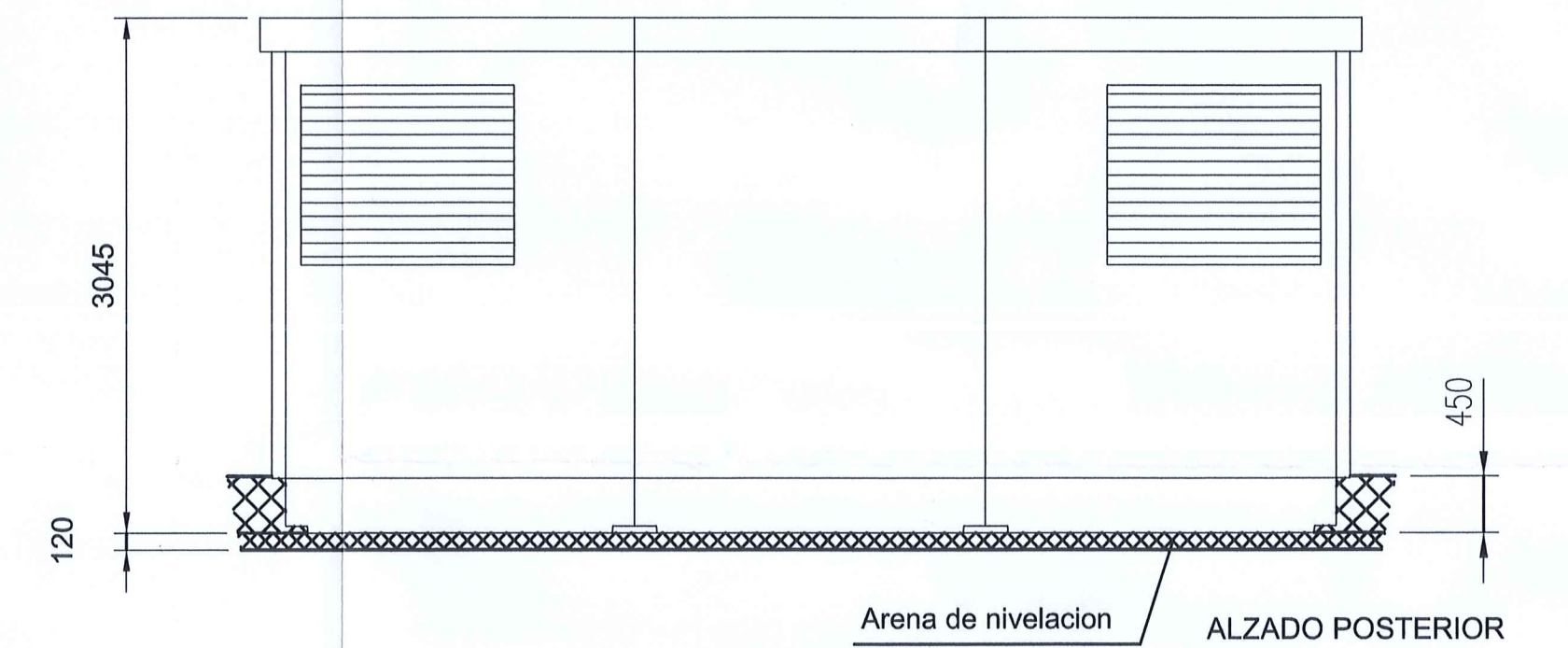

ALZADO POSTERIOR

DIMENSIONES DE LA EXCAVACION
6.88m. ancho x 3.18 m. fondo x 0.56 m. profund.

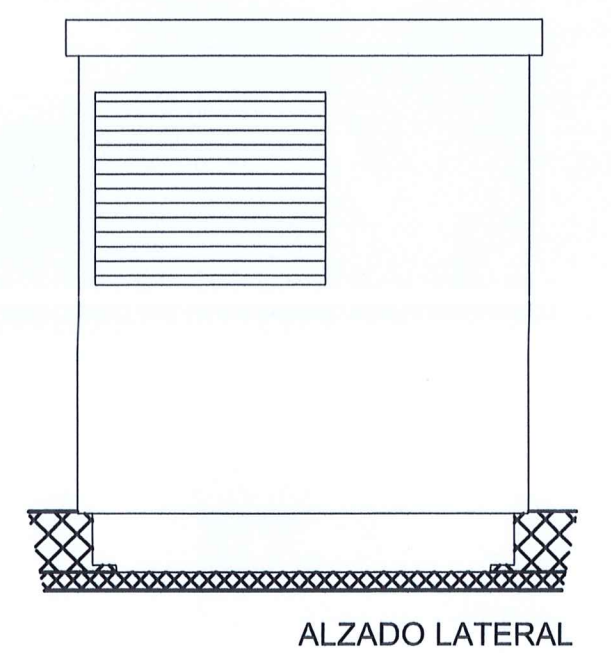

ALZADO LATERAL

Delegación: ANDALUCÍA
Col.: FRANCISCO MORENO JIMENEZ
PRIV. URB. UNIDAD DE EJECUCION C-17 DE MIJAS (MALAGA)
Vis. 3951/02
8 de Noviembre de 2002
Prepto: 207.400,00
Nº Col: 1594
PLANOS



C/ Margarita, 65
local 2, bloque 3
29049 Mijas-Costa
MALAGA
Tf: 952 58 23 23
g7ingenieria@g7ingenieria.com

PROYECTO DE URBANIZACION DE LA UNIDAD
DE EJECUCION C-17 DE MIJAS (MALAGA)

PETICIONARIO: APEX 2000 S.A.U.

PLANO DE:	REF	021102
DETALLE DE CENTRO DE TRANSFORMACION	FECHA	NOV 2002
Francisco Moreno Jiménez	ESCALA:	
	SUST.	
Ingeniero Industrial	PLANO Nº	29